



Ministero dell'Interno

DIPARTIMENTO DELLA PUBBLICA SICUREZZA

Direzione Centrale per la Polizia Stradale, Ferroviaria, delle
Comunicazioni e per i Reparti Speciali e della Polizia di Stato
Servizio Polizia Stradale



OSSERVATORIO PERMANENTE

" STRAGI DEL SABATO SERA "

Controlli e servizi effettuati

Polizia Stradale - Arma dei Carabinieri

INTRODUZIONE

Il Ministero dell'Interno dal 1994, anno di costituzione dell'“Osservatorio permanente sulle Stragi del Sabato sera”, periodicamente richiama l'attenzione e fornisce direttive alle Autorità provinciali di pubblica sicurezza per l'intensificazione dei servizi di controllo nelle aree più interessate dal fenomeno infortunistico riconducibile allo stato di alterazione delle condizioni psico-fisiche dei conducenti di veicoli.

Anche nel corso dei primi 9 mesi del 2021, analogamente a quanto riscontrato nel 2020, l'attività operativa di polizia stradale – non solo in esecuzione dei servizi speciali di contrasto delle più pericolose condotte alla guida ma anche relativa al rilevamento degli incidenti stradali – ha risentito della emergenza sanitaria legata alla pandemia da COVID-19.

Infatti, il permanere di alcune limitazioni alla mobilità, specialmente a quella nelle ore notturne (in cui vigeva, per diversi mesi e sull'intero territorio nazionale, il cd. *coprifuoco*) ha inevitabilmente determinato una contrazione dei controlli in argomento, che vengono attuati nelle notti dei fine settimana.

Contestualmente, le pattuglie di Polizia Stradale ed Arma dei Carabinieri sono state impiegate per garantire il massimo concorso alle attività disposte dalle Autorità provinciali di pubblica sicurezza per l'attuazione delle misure straordinarie di contenimento della diffusione del COVID-19.

Il presente documento raccoglie i risultati dell'attività operativa che – nello specifico settore – la Specialità Polizia Stradale e l'Arma dei Carabinieri hanno comunque posto in essere nei fine settimana, tra le ore 22 del venerdì e le ore 6.00 del sabato e tra le ore 22 del sabato e le ore 6.00 della domenica.

I dati sono esposti su base regionale.

Conducenti controllati con etilometro per fascia di età

periodo dal 01/01/2021

al 30/09/2021

Fascia d'età	Conducenti Controllati	Conducenti Positivi	% Positivi/Controllati
18 - 22	9.612	683	7,1%
23 - 27	9.826	730	7,4%
28 - 32	8.577	542	6,3%
Oltre - 32	12.424	1.093	8,8%
	40.439	3.048	7,5%

% Conducenti positivi per fascia d'età

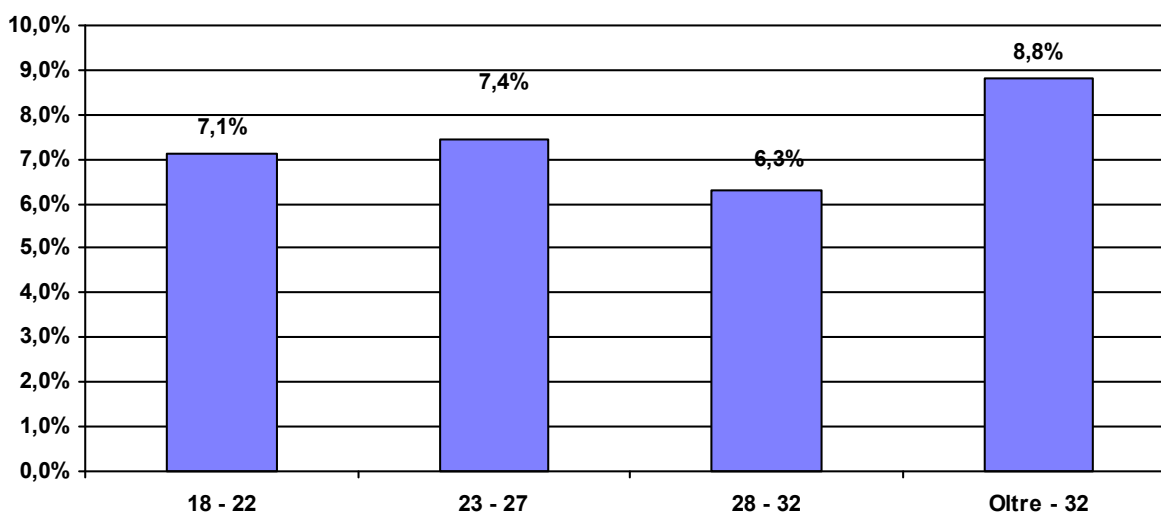

% Conducenti positivi per età e valore del tasso alcolemico

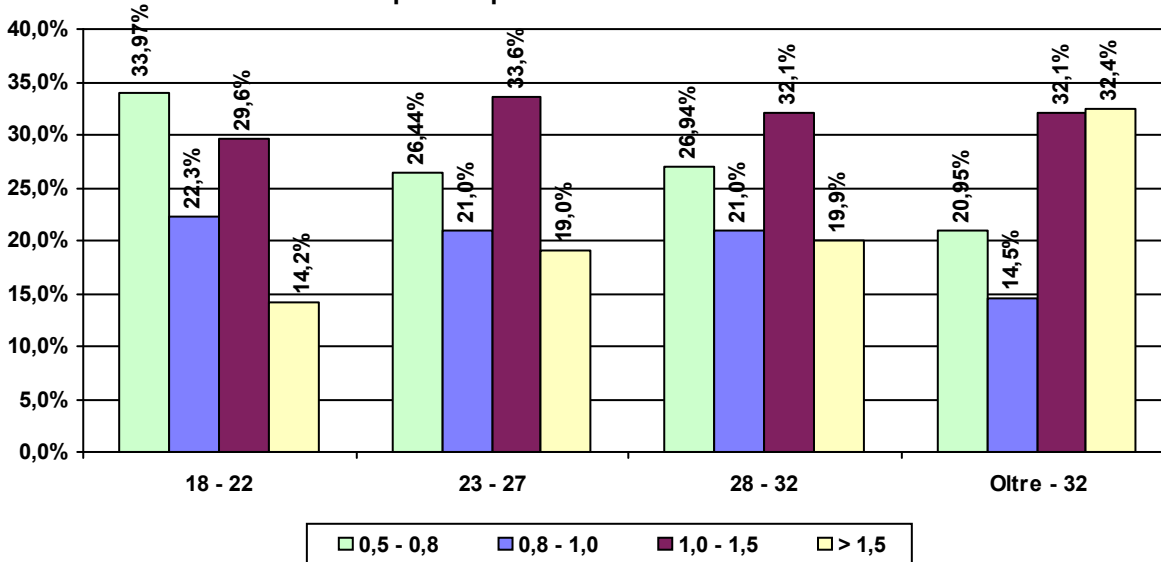

Conducenti controllati con etilometro per fascia oraria

periodo dal 01/01/2021 al 30/09/2021

Fascia Oraria	Conducenti Controllati	Conducenti Positivi	% Positivi/ Controllati
0.00 - 2.00	15.342	1.105	7,2%
2.00 - 4.00	16.899	1.395	8,3%
4.00 - 6.00	8.198	548	6,7%
	40.439	3.048	7,5%

% Conducenti positivi per fascia oraria

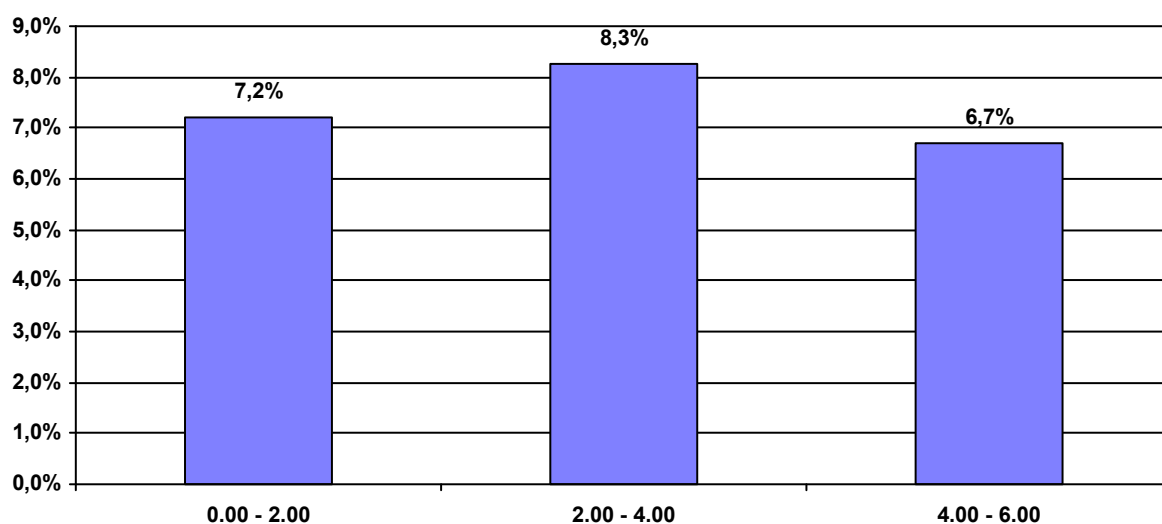

% Conducenti positivi per fascia oraria e valore del tasso alcolemico

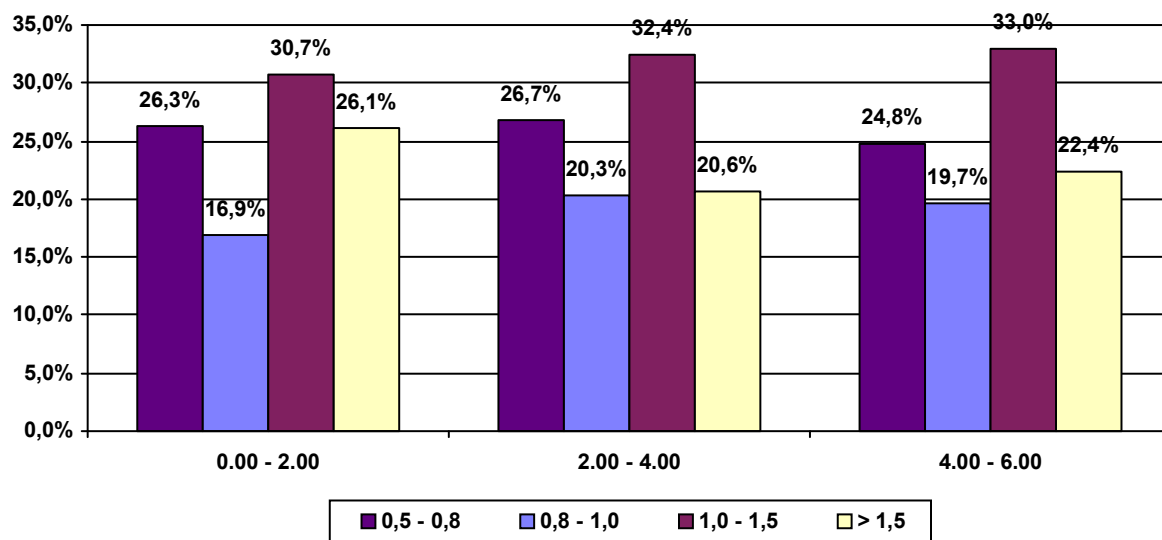

Conducenti controllati con etilometro per fascia di età e fascia oraria

periodo dal 01/01/2021 al 30/09/2021

Fascia d'età: 18 - 22

Fascia Oraria	Conducenti Controllati	Conducenti Positivi	% Positivi/Controllati
0.00 - 2.00	3.605	215	6,0%
2.00 - 4.00	4.164	323	7,8%
4.00 - 6.00	1.843	145	7,9%
	9.612	683	7,1%

% Conducenti positivi per fascia oraria

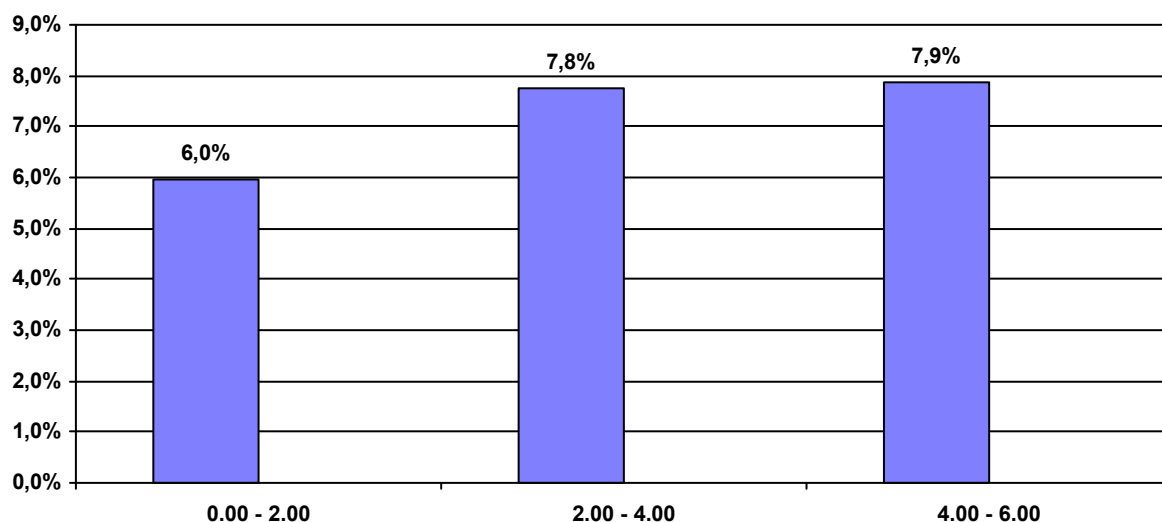

% Conducenti positivi per fascia oraria e valori del tasso alcolemico

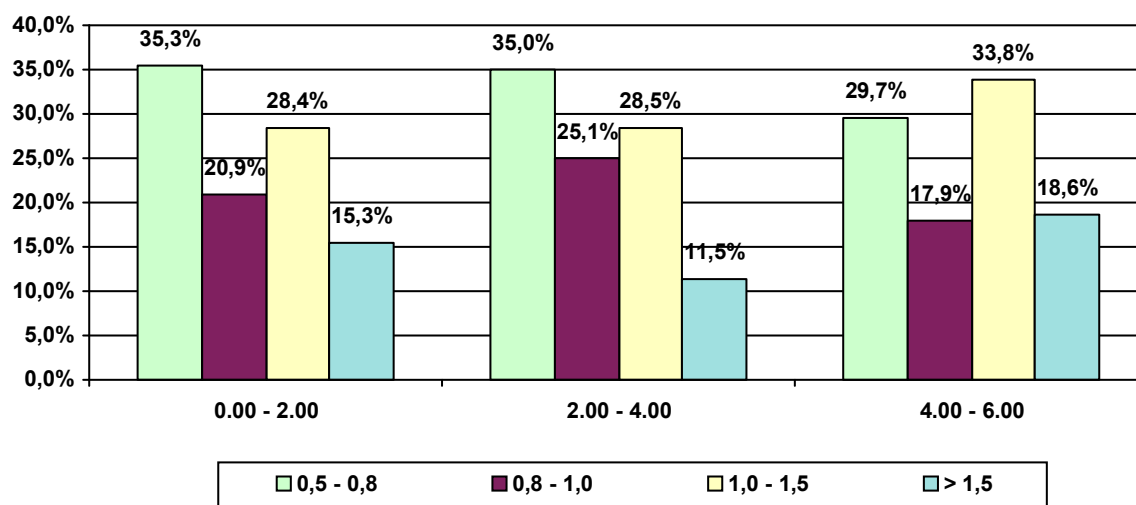

Conducenti controllati con etilometro per fascia di età e fascia oraria

periodo dal 01/01/2021 al 30/09/2021

Fascia d'età: 23 - 27

Fascia Oraria	Conducenti Controllati	Conducenti Positivi	% Positivi/ Controllati
0.00 - 2.00	3.688	223	6,0%
2.00 - 4.00	4.200	351	8,4%
4.00 - 6.00	1.938	156	8,0%
	9.826	730	7,4%

% Conducenti positivi per fascia oraria

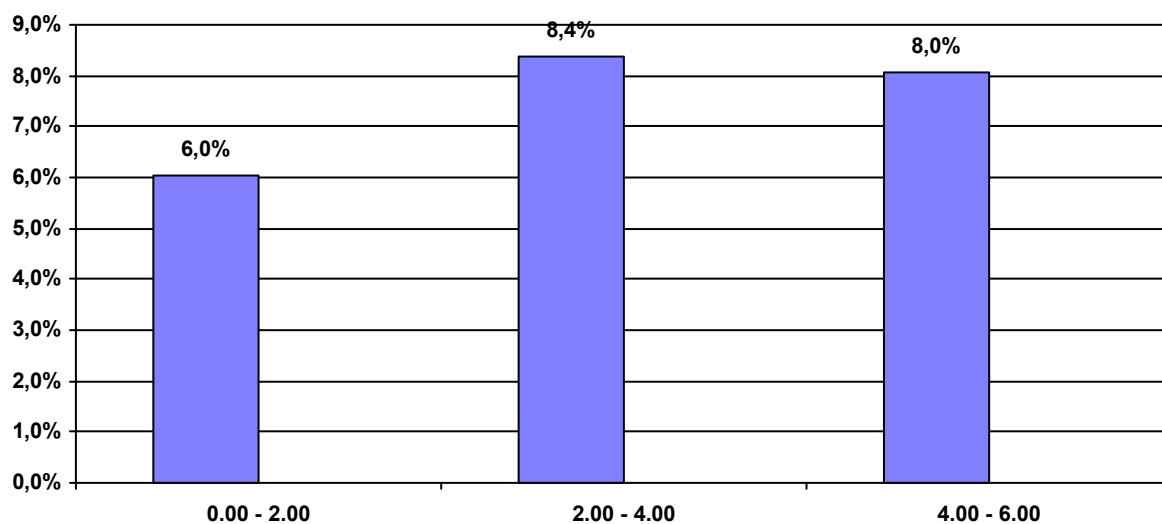

% Conducenti positivi per fascia oraria e valori del tasso alcolemico

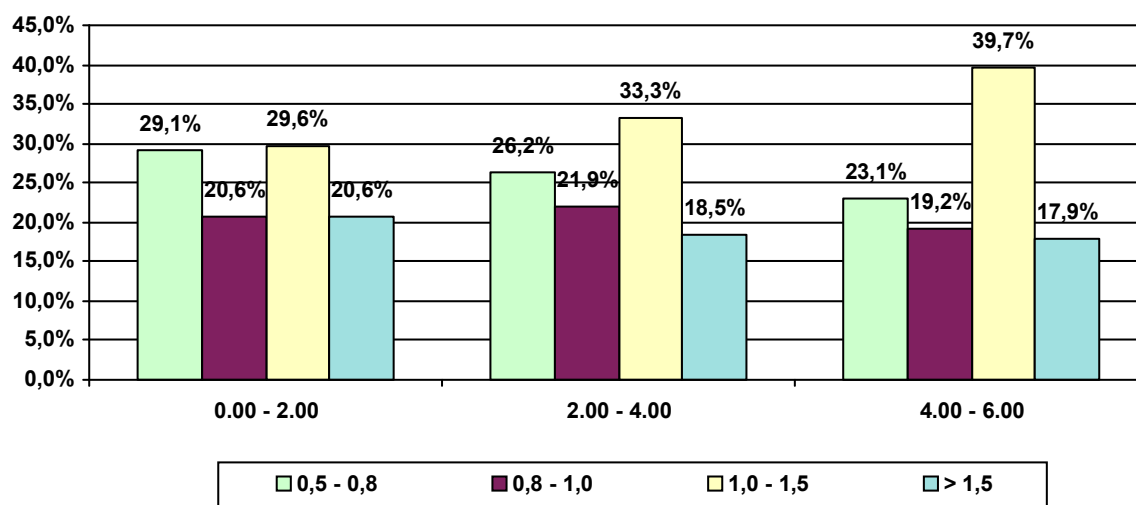

Conducenti controllati con etilometro per fascia di età e fascia oraria

periodo dal 01/01/2021 al 30/09/2021

Fascia d'età: 28 - 32

Fascia Oraria	Conducenti Controllati	Conducenti Positivi	% Positivi/Controllati
0.00 - 2.00	3.177	179	5,6%
2.00 - 4.00	3.719	269	7,2%
4.00 - 6.00	1.681	94	5,6%
	8.577	542	6,3%

% Conducenti positivi per fascia oraria

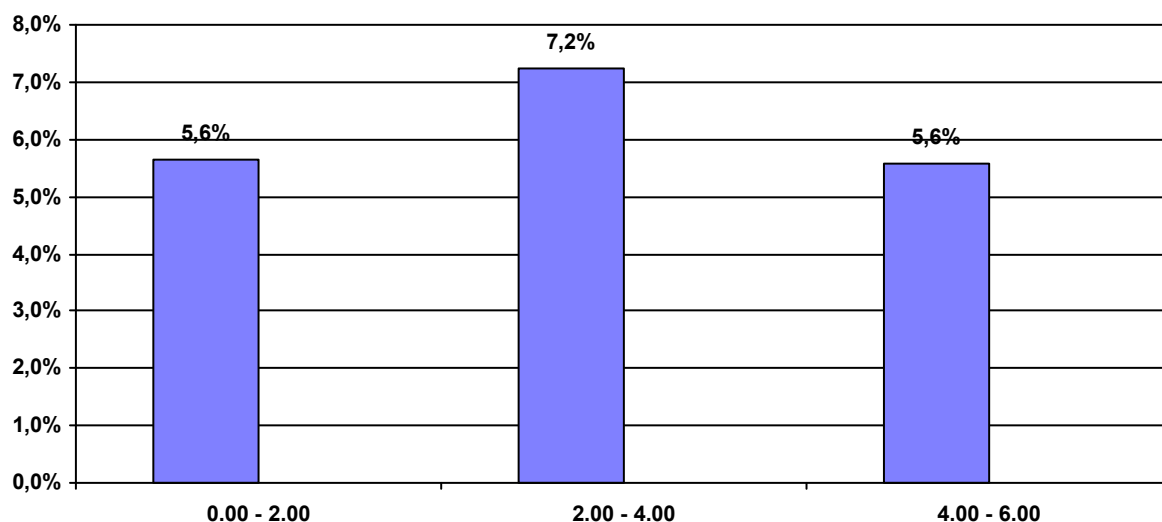

% Conducenti positivi per fascia oraria e valori del tasso alcolemico

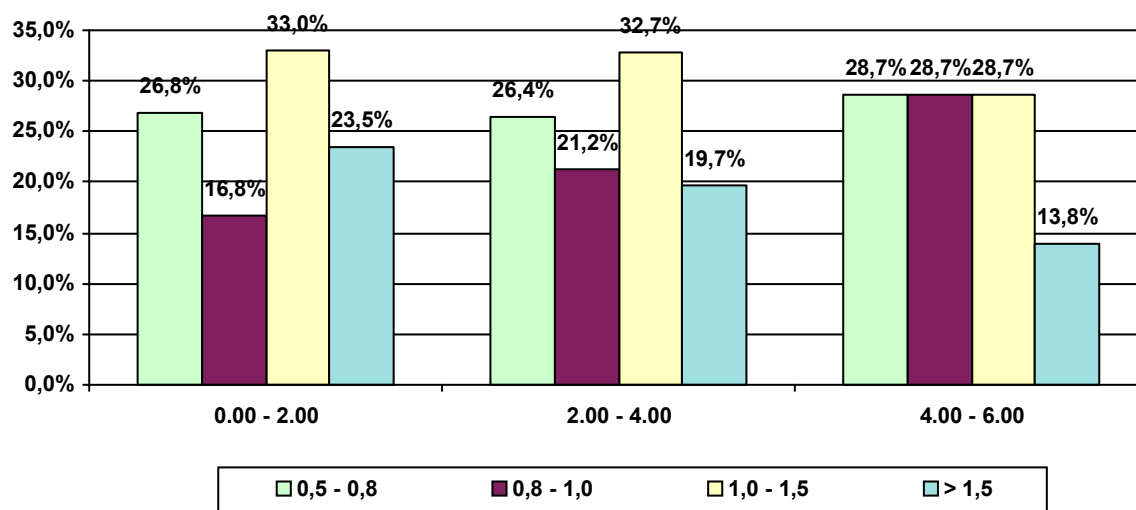

Conducenti controllati con etilometro per fascia di età e fascia oraria

periodo dal 01/01/2021 al 30/09/2021

Fascia d'età: Oltre - 32

Fascia Oraria	Conducenti Controllati	Conducenti Positivi	% Positivi/Controllati
0.00 - 2.00	4.872	488	10,0%
2.00 - 4.00	4.816	452	9,4%
4.00 - 6.00	2.736	153	5,6%
	12.424	1.093	8,8%

% Conducenti positivi per fascia oraria

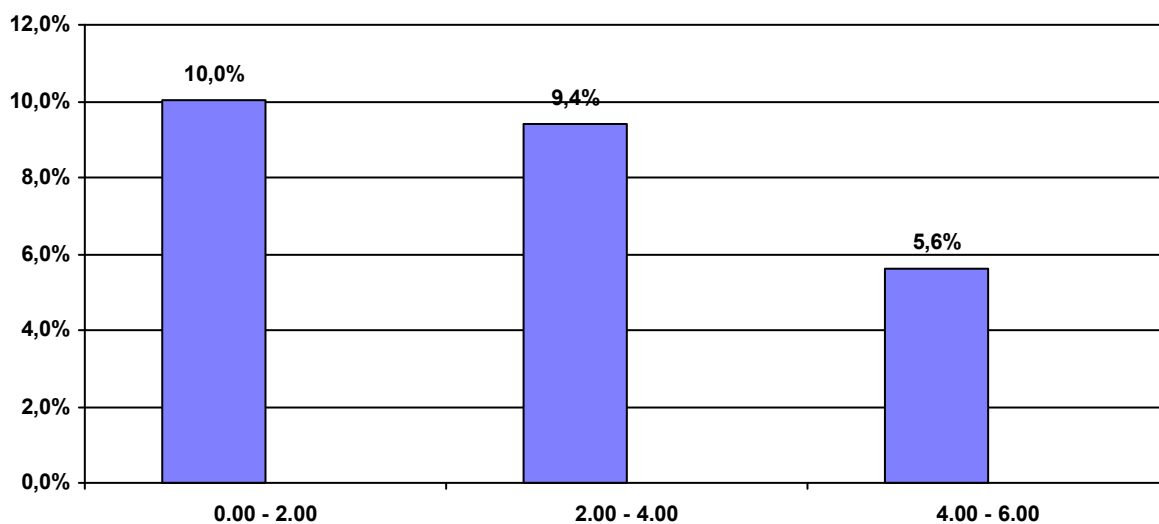

% Conducenti positivi per fascia oraria e valori del tasso alcolemico

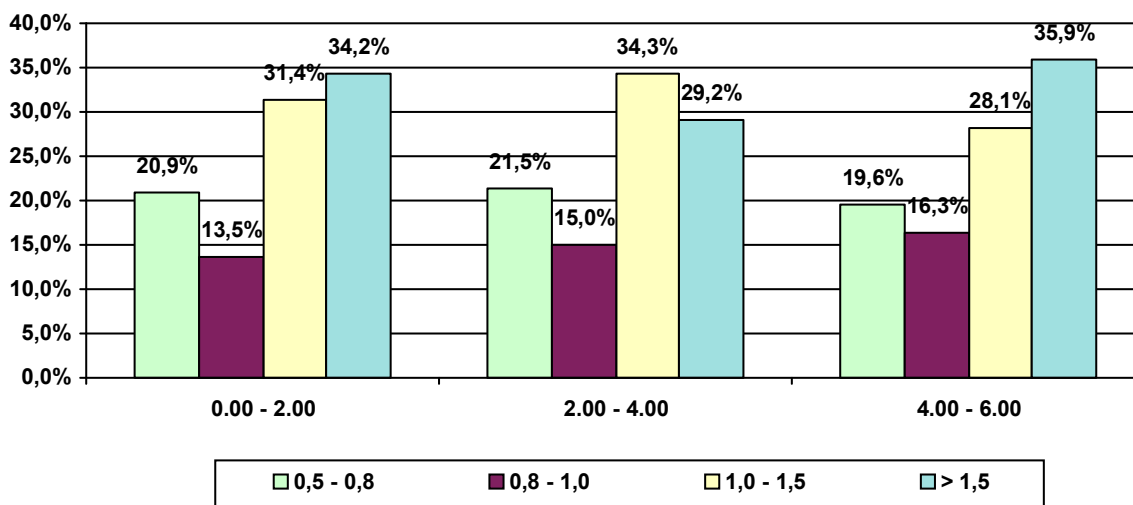

Conducenti controllati con etilometro per Regione

periodo dal 01/01/2021 al 30/09/2021

	Conducenti Controllati	Conducenti Positivi	% Positivi/ Controllati
Piemonte	3.959	248	6,3%
Valle d'Aosta	0	0	-
Lombardia	5.306	652	12,3%
Trentino Alto Adige	1.539	140	9,1%
Friuli Venezia Giulia	1.431	108	7,5%
Veneto	1.997	162	8,1%
Liguria	3.852	136	3,5%
Emilia Romagna	5.029	424	8,4%
Toscana	2.092	193	9,2%
Marche	2.804	161	5,7%
Umbria	262	39	14,9%
Abruzzo	3.186	99	3,1%
Lazio	743	91	12,2%
Campania	2.638	49	1,9%
Molise	142	5	3,5%
Basilicata	310	28	9,0%
Puglia	1.493	122	8,2%
Calabria	840	87	10,4%
Sicilia	1.408	116	8,2%
Sardegna	1.408	188	13,4%
	40.439	3.048	7,5%

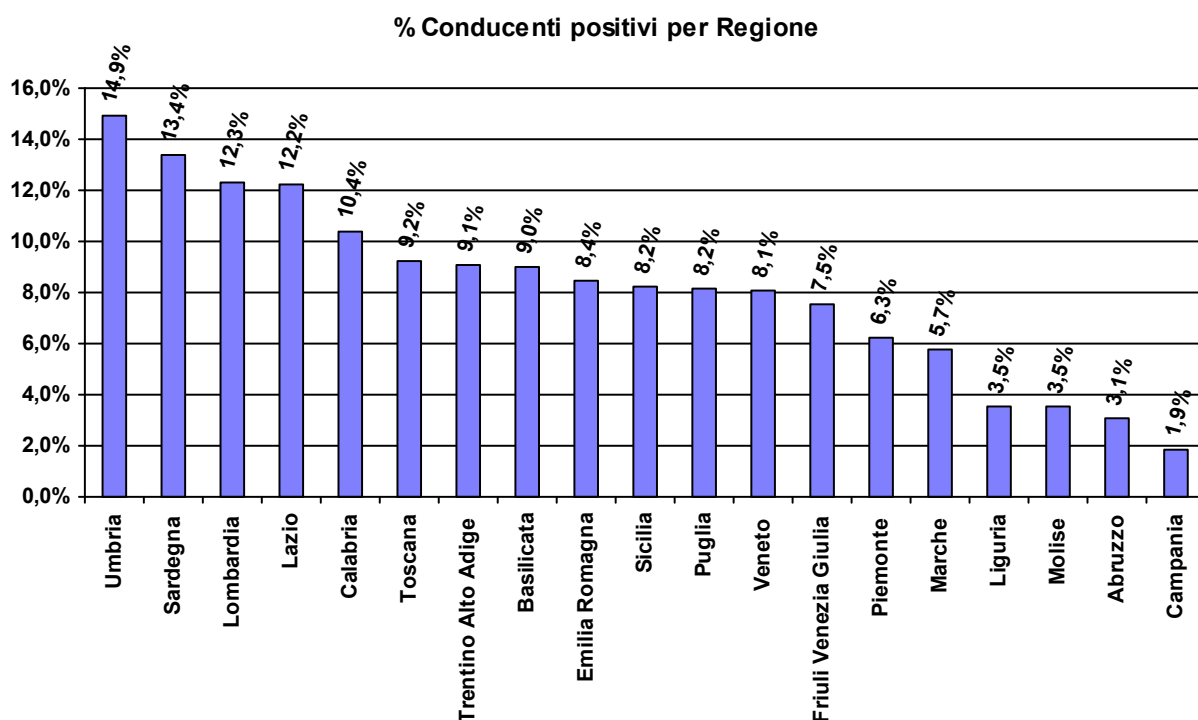

Conducenti uomini controllati per fascia di età

periodo dal 01/01/2021 al 30/09/2021

Fascia d'età	Conducenti Controllati	Conducenti Positivi	% Positivi/Controllati
18 - 22	7.299	594	8,1%
23 - 27	7.356	627	8,5%
28 - 32	6.474	470	7,3%
Oltre - 32	10.118	974	9,6%
	31.247	2.665	8,5%

% Conducenti positivi per fascia d'età

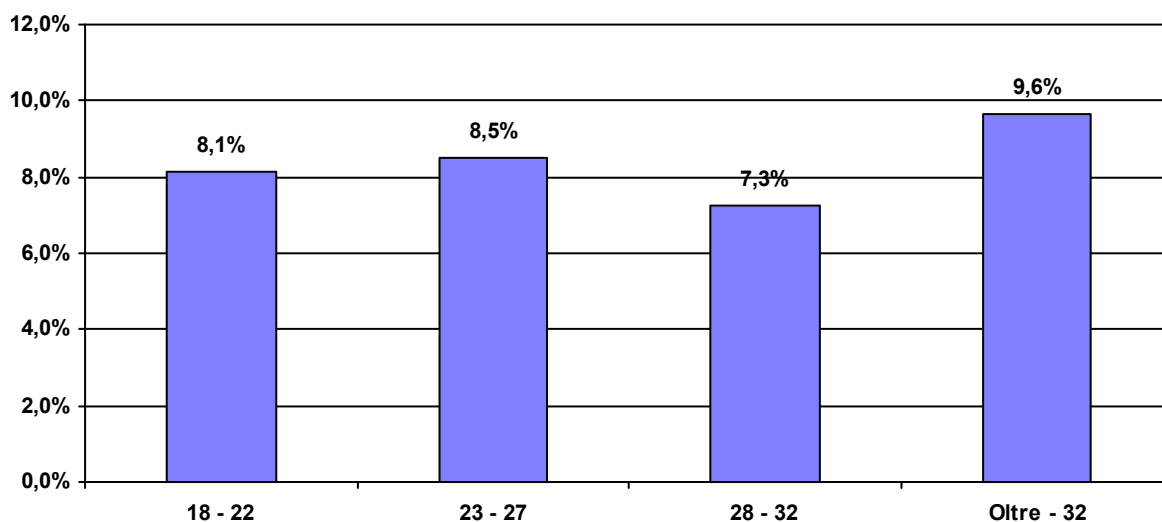

Conducenti positivi per età e valore del tasso alcolemico

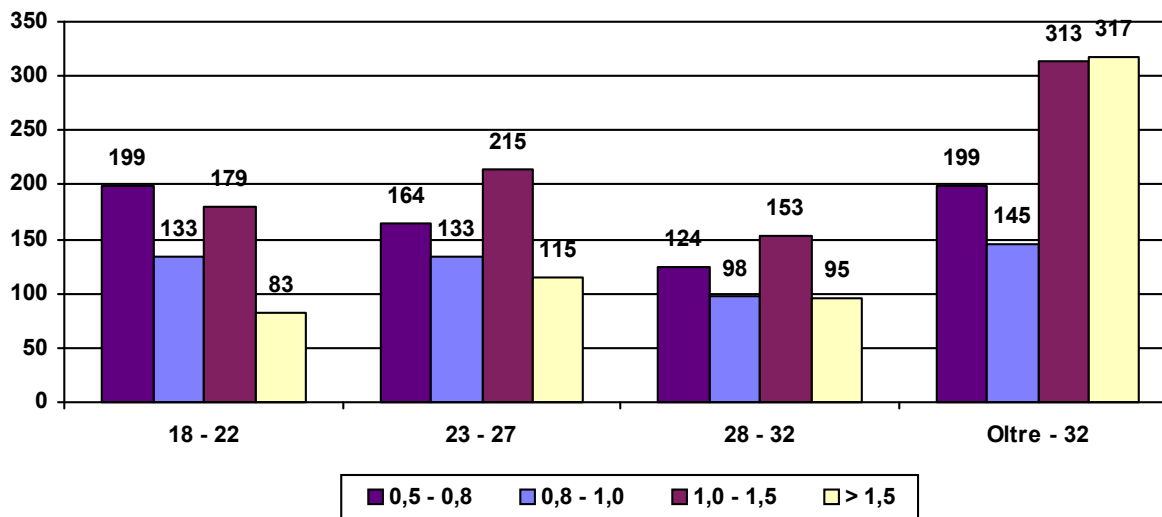

Conducenti uomini controllati per fascia oraria

periodo dal 01/01/2021 al 30/09/2021

Fascia Oraria	Conducenti Controllati	Conducenti Positivi	% Positivi/ Controllati
0.00 - 2.00	11.733	984	8,4%
2.00 - 4.00	13.227	1.206	9,1%
4.00 - 6.00	6.287	475	7,6%
	31.247	2.665	8,5%

% Conducenti positivi per fascia oraria

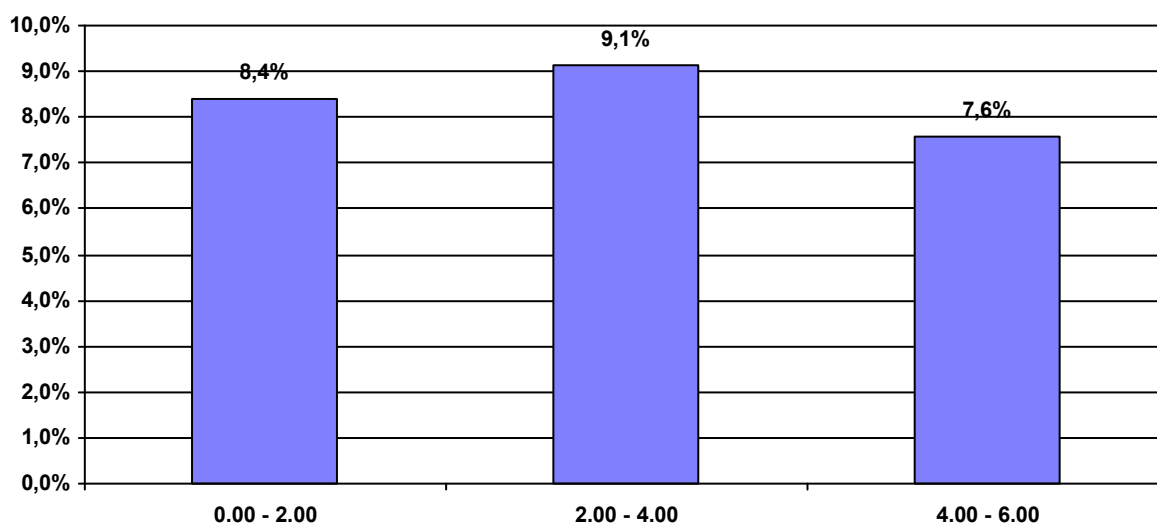

% Conducenti positivi per fascia oraria e valore del tasso alcolemico

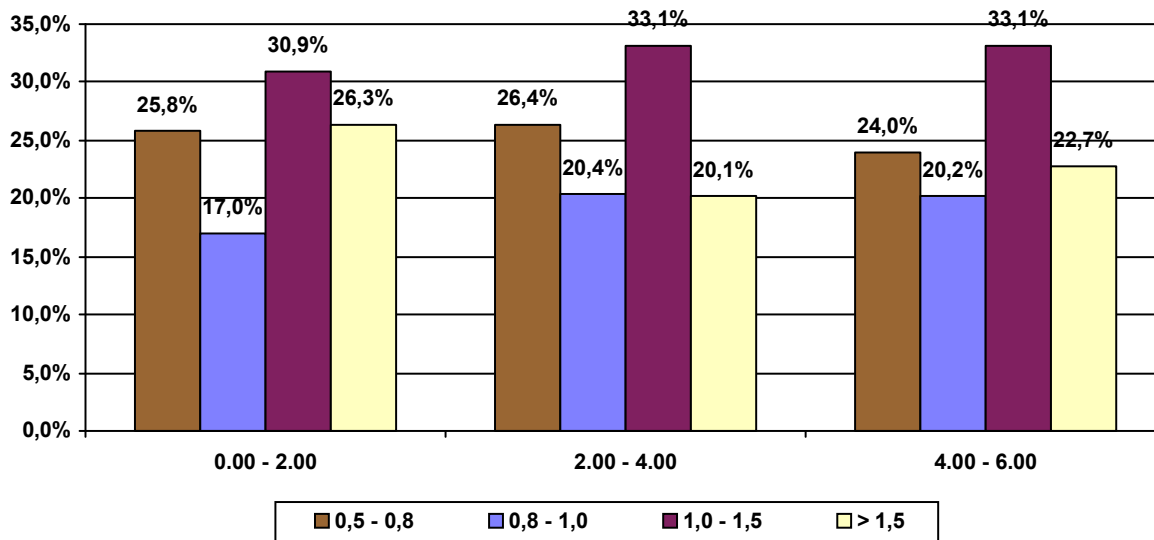

Conducenti uomini controllati per fascia d'età e fascia oraria

periodo dal 01/01/2021 al 30/09/2021

Fascia d'età: 18 - 22

Fascia Oraria	Conducenti Controllati	Conducenti Positivi	% Positivi/ Controllati
0.00 - 2.00	2.746	187	6,8%
2.00 - 4.00	3.172	284	9,0%
4.00 - 6.00	1.381	123	8,9%
	7.299	594	8,1%

% Conducenti positivi per fascia oraria

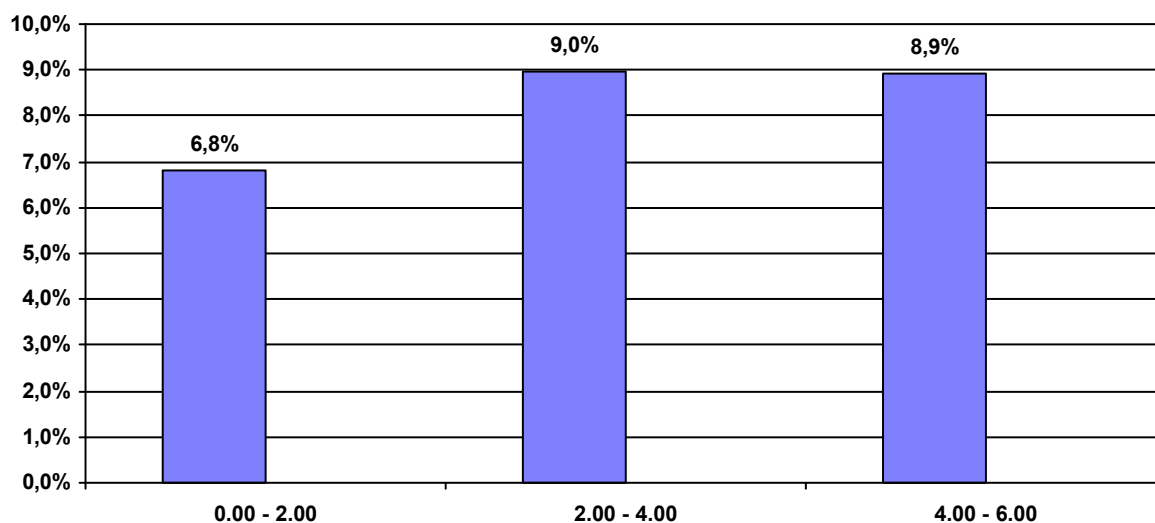

Conducenti positivi per fascia oraria e valori del tasso alcolemico

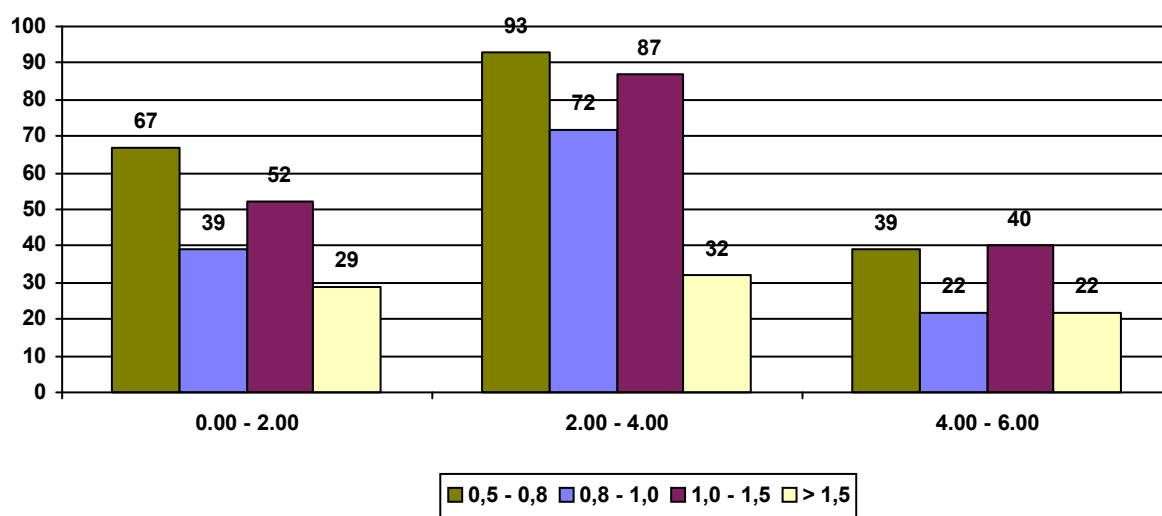

Conducenti uomini controllati per fascia d'età e fascia oraria

periodo dal 01/01/2021 al 30/09/2021

Fascia d'età: 23 - 27

Fascia Oraria	Conducenti Controllati	Conducenti Positivi	% Positivi/Controllati
0.00 - 2.00	2.735	201	7,3%
2.00 - 4.00	3.175	295	9,3%
4.00 - 6.00	1.446	131	9,1%
	7.356	627	8,5%

% Conducenti positivi per fascia oraria

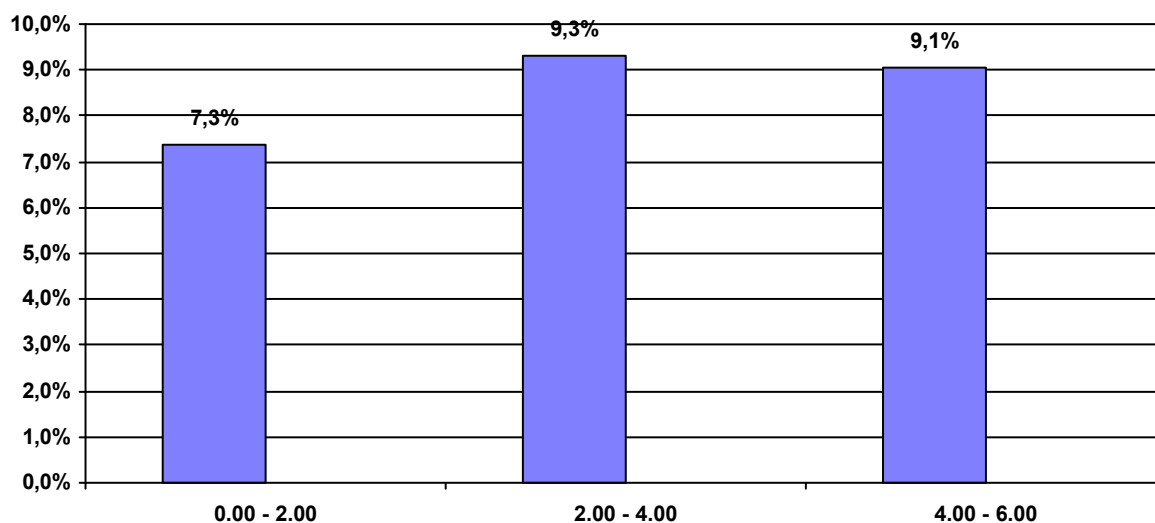

Conducenti positivi per fascia oraria e valori del tasso alcolemico

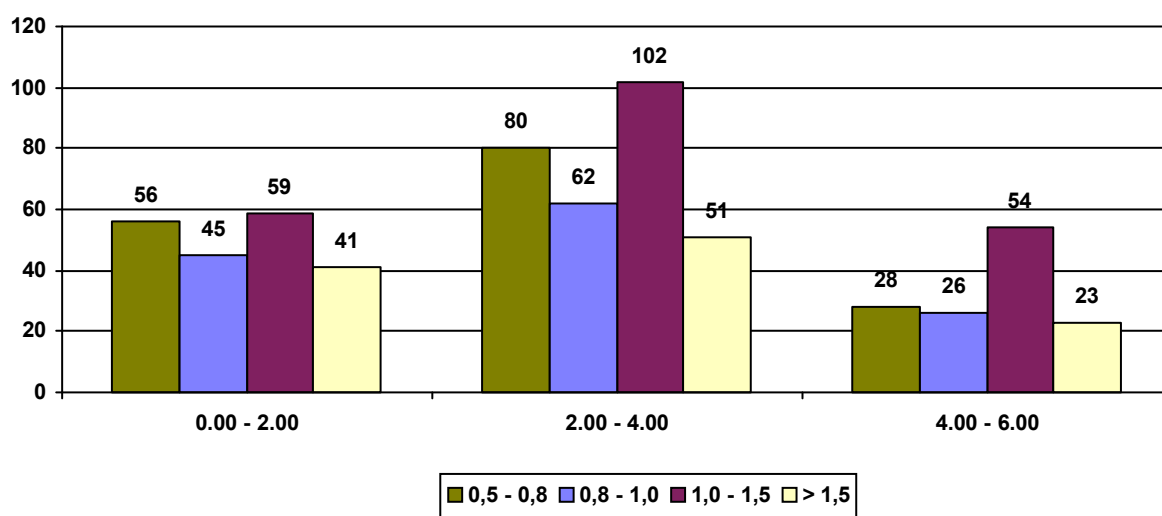

Conducenti uomini controllati per fascia d'età e fascia oraria

periodo dal 01/01/2021 al 30/09/2021

Fascia d'età: 28 - 32

Fascia Oraria	Conducenti Controllati	Conducenti Positivi	% Positivi/ Controllati
0.00 - 2.00	2.331	157	6,7%
2.00 - 4.00	2.881	231	8,0%
4.00 - 6.00	1.262	82	6,5%
	6.474	470	7,3%

% Conducenti positivi per fascia oraria

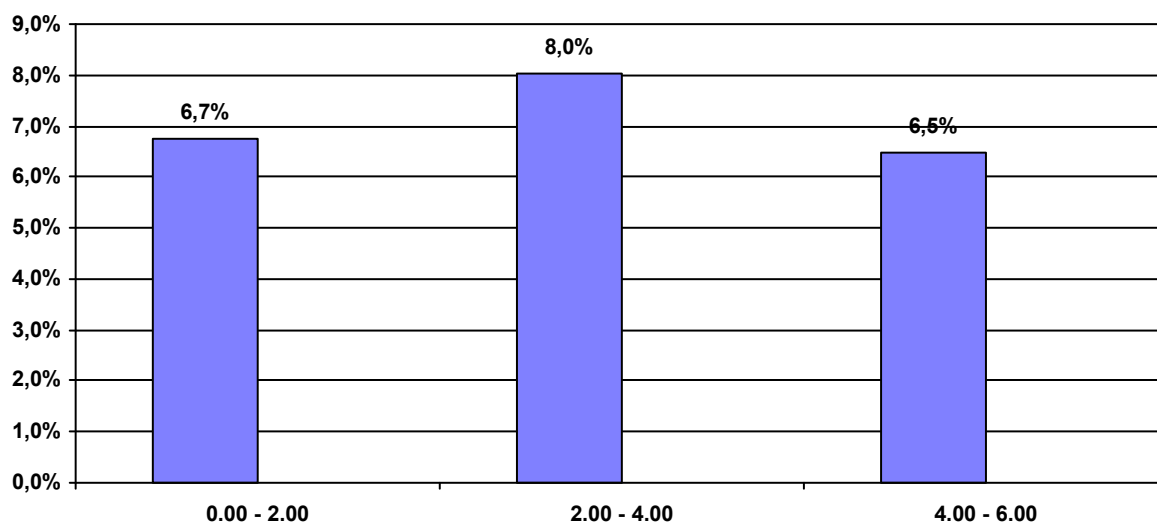

Conducenti positivi per fascia oraria e valori del tasso alcolemico

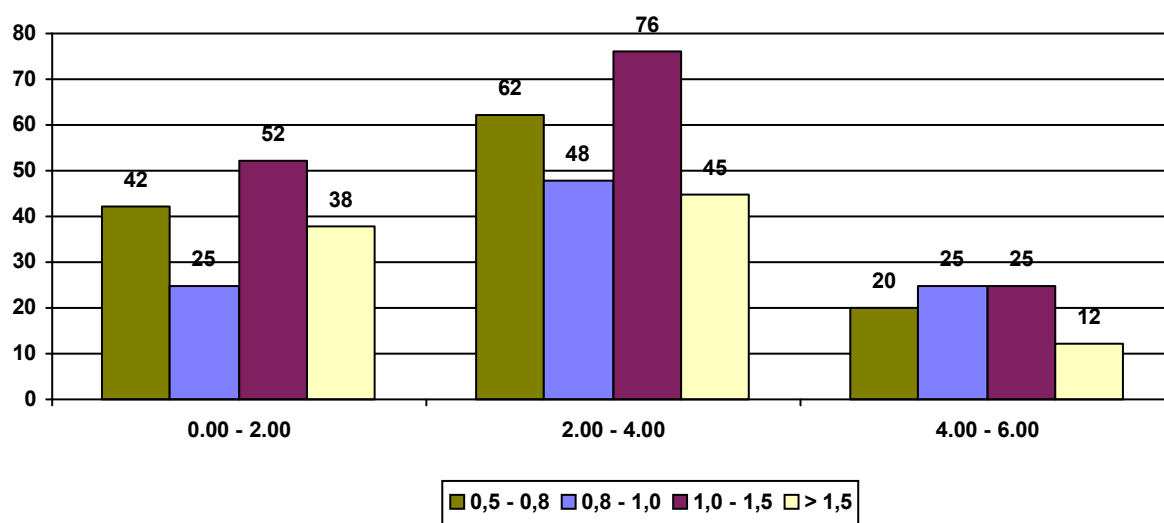

Conducenti uomini controllati per fascia d'età e fascia oraria

periodo dal 01/01/2021 al 30/09/2021

Fascia d'età: Oltre - 32

Fascia Oraria	Conducenti Controllati	Conducenti Positivi	% Positivi/ Controllati
0.00 - 2.00	3.921	439	11,2%
2.00 - 4.00	3.999	396	9,9%
4.00 - 6.00	2.198	139	6,3%
	10.118	974	9,6%

% Conducenti positivi per fascia oraria

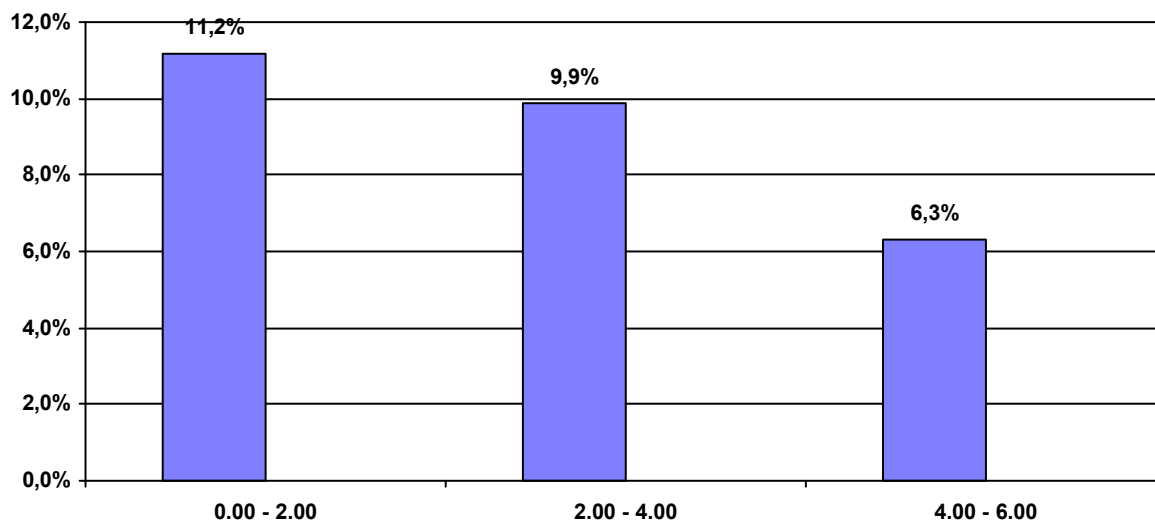

Conducenti positivi per fascia oraria e valori del tasso alcolemico

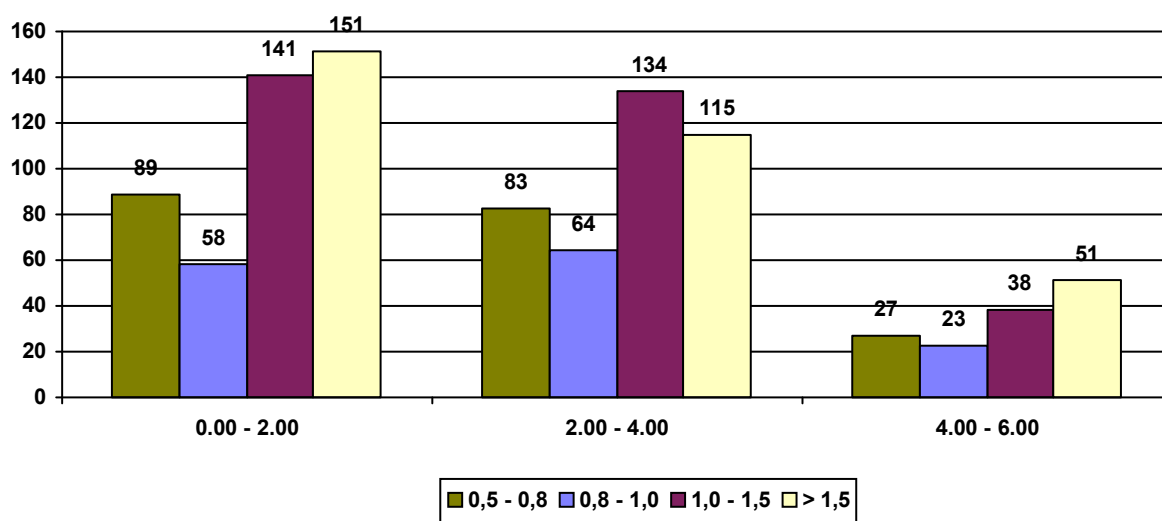

Conducenti uomini controllati per Regioni

periodo dal 01/01/2021 al 30/09/2021

	Conducenti Controllati	Conducenti Positivi	% Positivi/ Controllati
Piemonte	3.002	216	7,2%
Valle d'Aosta	0	0	-
Lombardia	3.910	551	14,1%
Trentino Alto Adige	1.295	125	9,7%
Friuli Venezia Giulia	1.167	94	8,1%
Veneto	1.632	147	9,0%
Liguria	2.894	116	4,0%
Emilia Romagna	3.861	377	9,8%
Toscana	1.661	164	9,9%
Marche	1.972	139	7,0%
Umbria	213	29	13,6%
Abruzzo	2.699	88	3,3%
Lazio	571	74	13,0%
Campania	1.915	44	2,3%
Molise	124	5	4,0%
Basilicata	281	27	9,6%
Puglia	1.085	105	9,7%
Calabria	723	82	11,3%
Sicilia	1.098	104	9,5%
Sardegna	1.144	178	15,6%
	31.247	2.665	8,5%

% Conducenti positivi per Regioni

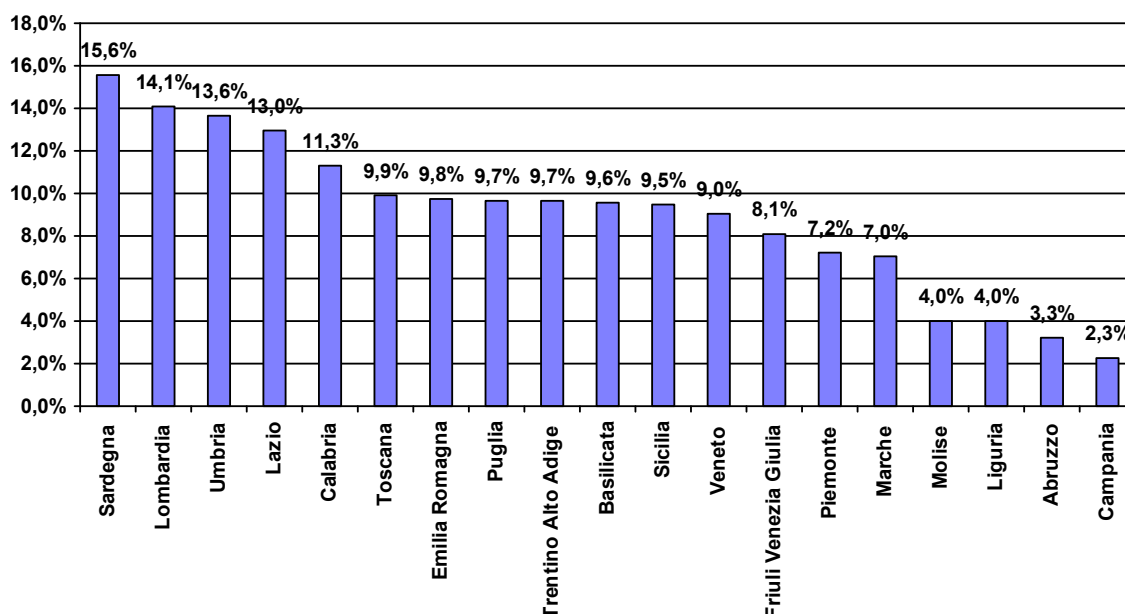

Conducenti donne controllate per fascia d'età

periodo dal 01/01/2021 al 30/09/2021

Fascia d'età	Conducenti Controllati	Conducenti Positivi	% Positivi/ Controllati
18 - 22	2.313	89	3,8%
23 - 27	2.470	103	4,2%
28 - 32	2.103	72	3,4%
Oltre - 32	2.306	119	5,2%
	9.192	383	4,2%

% Conducenti positivi per fascia d'età

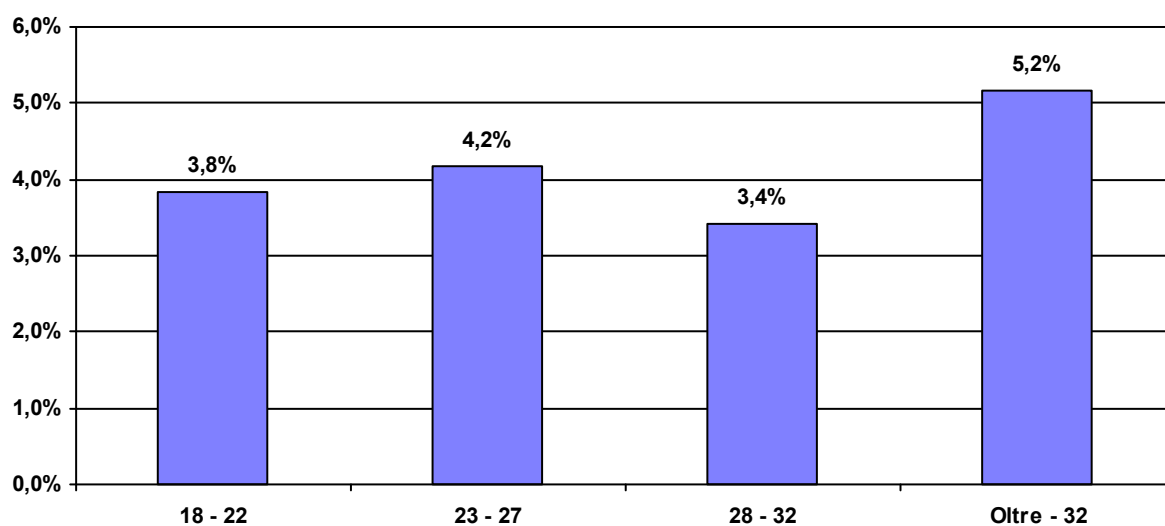

Conducenti positivi per età e valore del tasso alcolemico

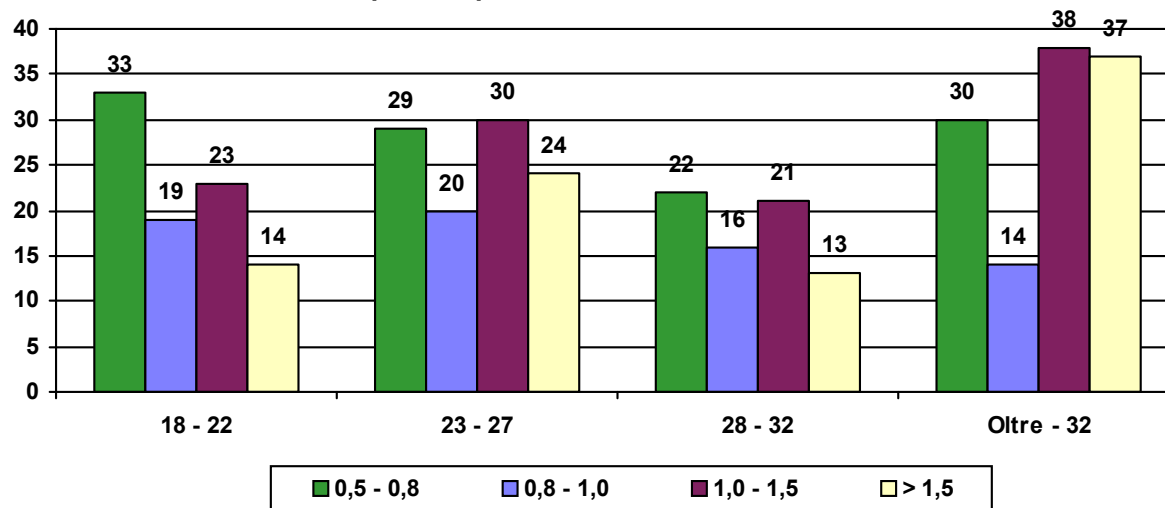

Conducenti donne controllate con etilometro per fascia oraria

periodo dal 01/01/2021 al 30/09/2021

Fascia Oraria	Conducenti Controllati	Conducenti Positivi	% Positivi/ Controllati
0.00 - 2.00	3.609	121	3,4%
2.00 - 4.00	3.672	189	5,1%
4.00 - 6.00	1.911	73	3,8%
	9.192	383	4,2%

% Conducenti positivi per fascia oraria

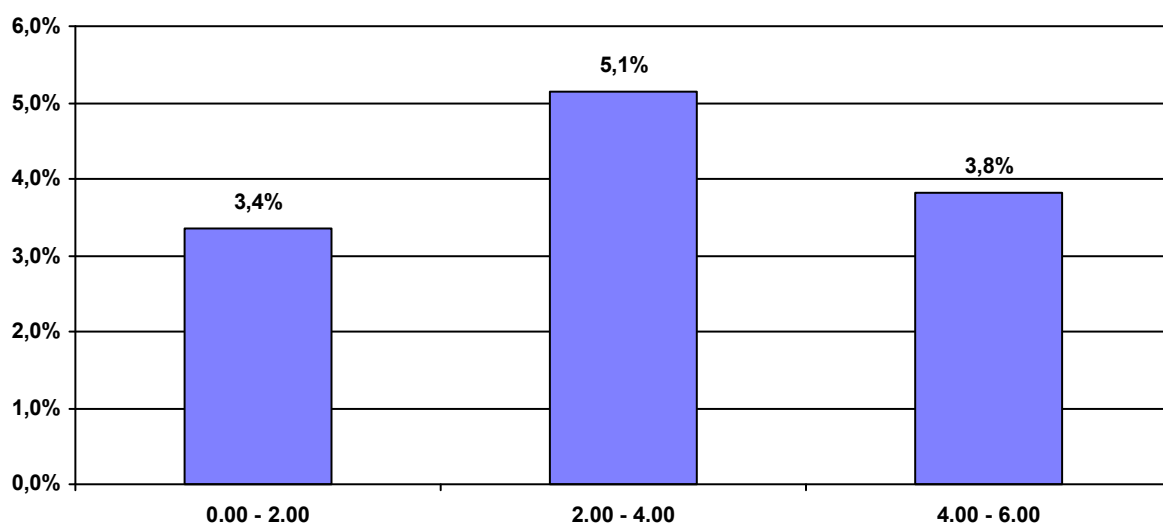

% Conducenti positivi per fascia oraria e valore del tasso alcolemico

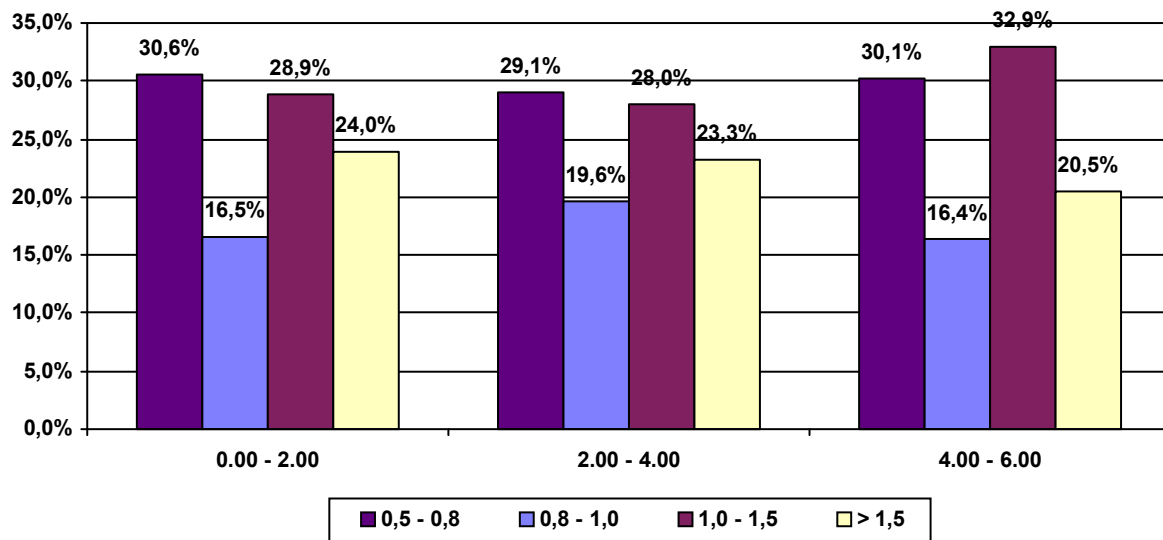

Conducenti donne controllate con etilometro per fascia oraria

periodo dal 01/01/2021 al 30/09/2021

Fascia d'età: 18 - 22

Fascia Oraria	Conducenti Controllati	Conducenti Positivi	% Positivi/ Controllati
0.00 - 2.00	859	28	3,3%
2.00 - 4.00	992	39	3,9%
4.00 - 6.00	462	22	4,8%
	2.313	89	3,8%

% Conducenti positivi per fascia oraria

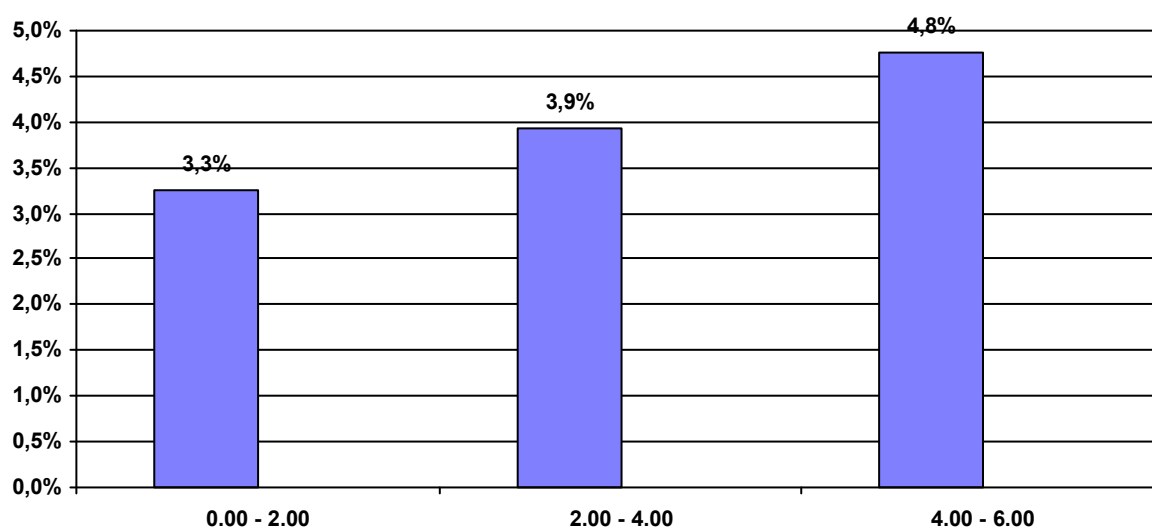

Conducenti positivi per fascia oraria e valori del tasso alcolemico

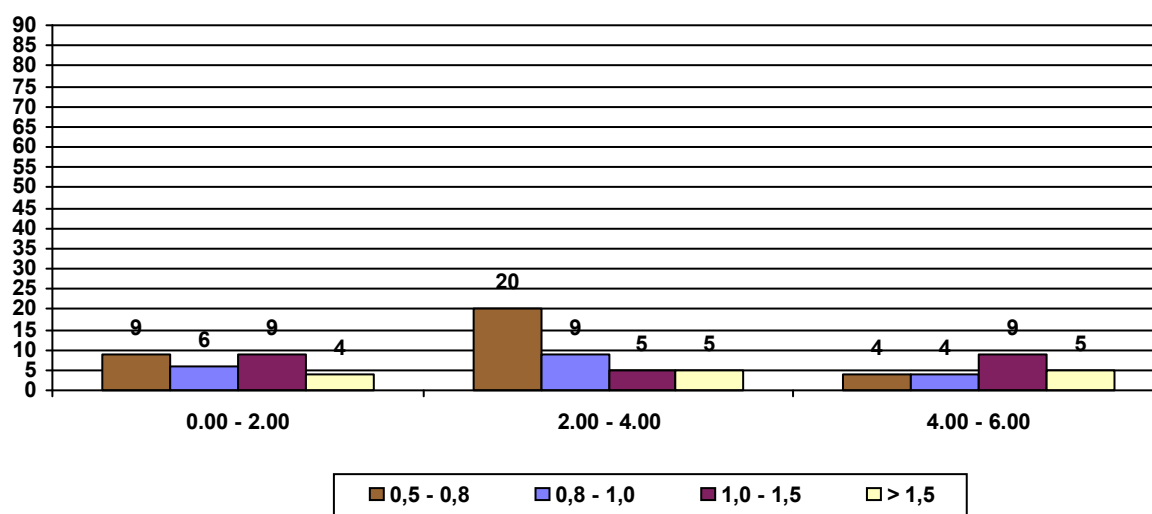

Conducenti donne controllate con etilometro per fascia oraria

periodo dal 01/01/2021 al 30/09/2021

Fascia d'età: 23 - 27

Fascia Oraria	Conducenti Controllati	Conducenti Positivi	% Positivi/ Controllati
0.00 - 2.00	953	22	2,3%
2.00 - 4.00	1.025	56	5,5%
4.00 - 6.00	492	25	5,1%
	2.470	103	4,2%

% Conducenti positivi per fascia oraria

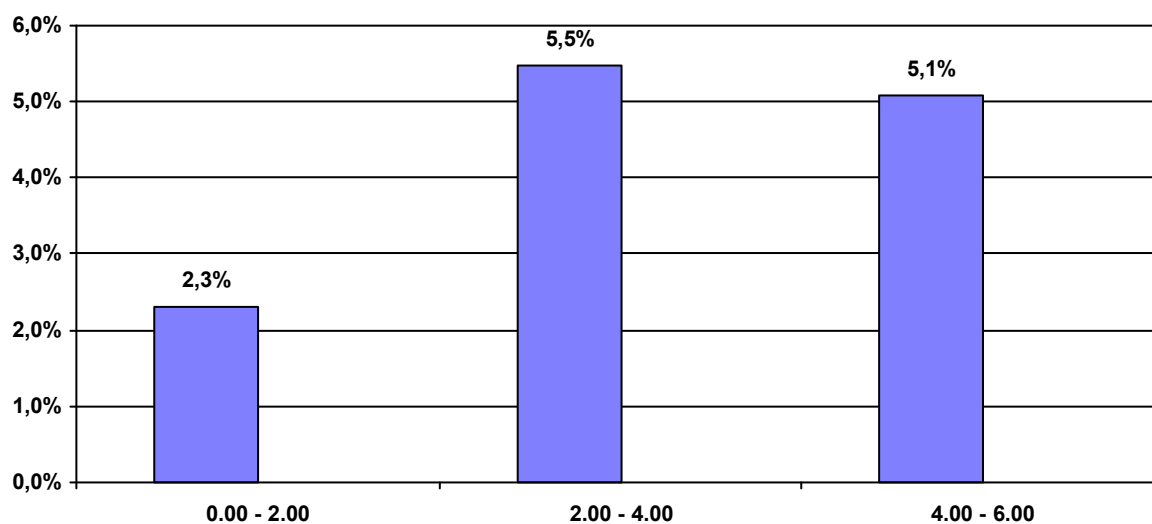

Conducenti positivi per fascia oraria e valori del tasso alcolemico

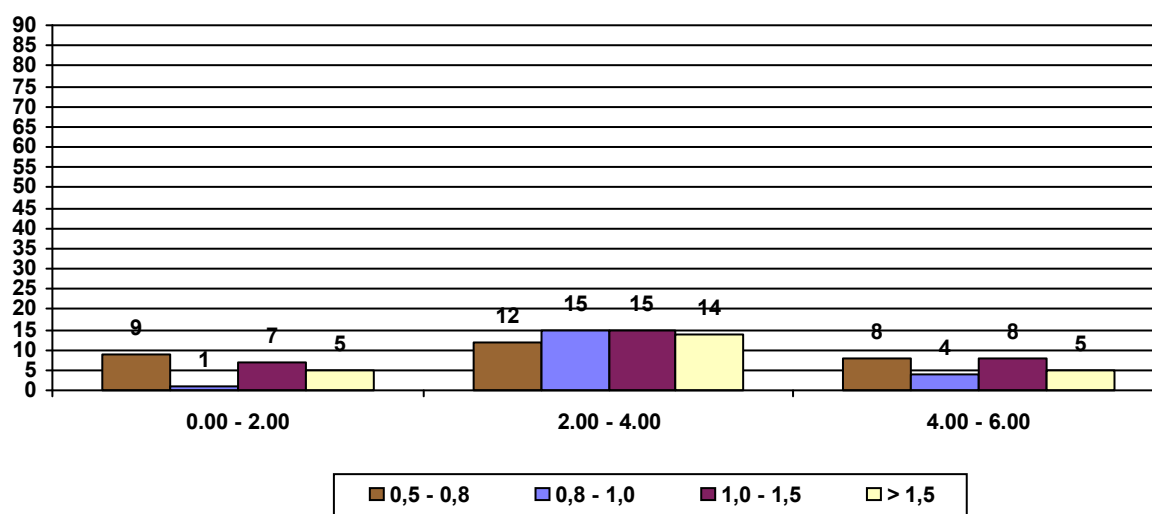

Conducenti donne controllate con etilometro per fascia oraria

periodo dal 01/01/2021 al 30/09/2021

Fascia d'età: 28 - 32

Fascia Oraria	Conducenti Controllati	Conducenti Positivi	% Positivi/ Controllati
0.00 - 2.00	846	22	2,6%
2.00 - 4.00	838	38	4,5%
4.00 - 6.00	419	12	2,9%
	2.103	72	3,4%

% Conducenti positivi per fascia oraria

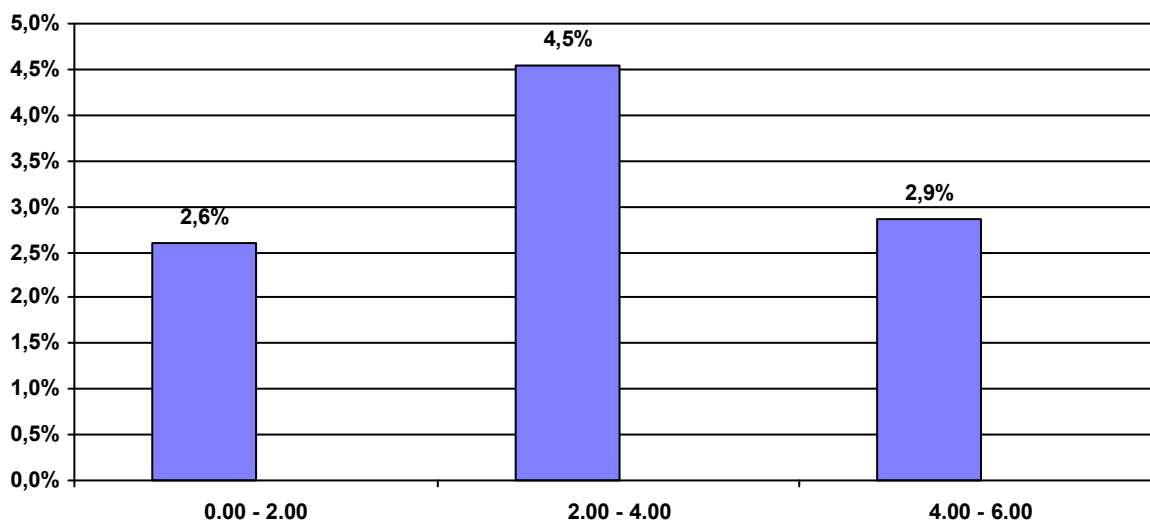

Conducenti positivi per fascia oraria e valori del tasso alcolemico

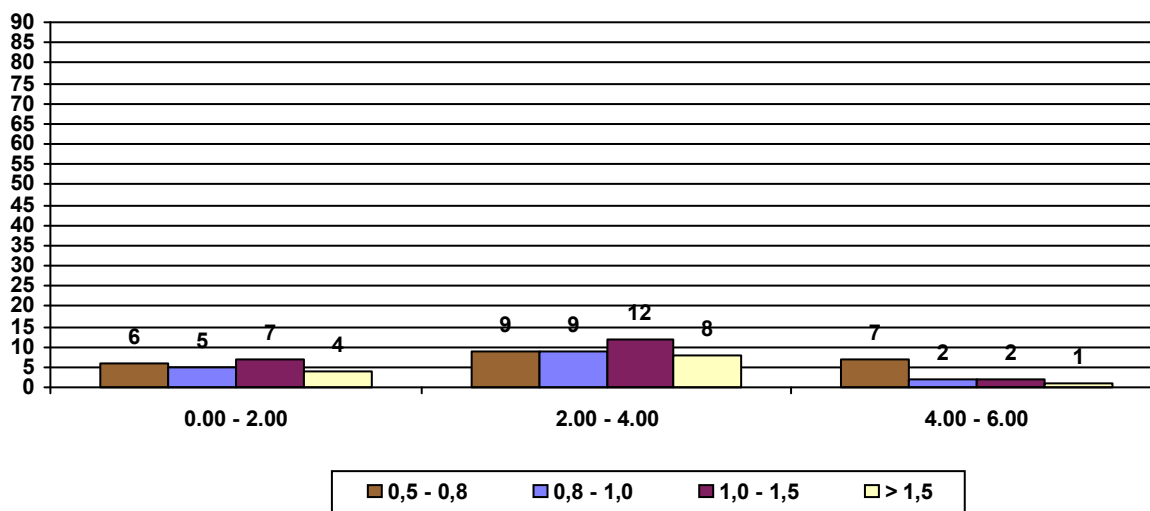

Conducenti donne controllate con etilometro per fascia oraria

periodo dal 01/01/2021 al 30/09/2021

Fascia d'età: Oltre - 32

Fascia Oraria	Conducenti Controllati	Conducenti Positivi	% Positivi/ Controllati
0.00 - 2.00	951	49	5,2%
2.00 - 4.00	817	56	6,9%
4.00 - 6.00	538	14	2,6%
	2.306	119	5,2%

% Conducenti positivi per fascia oraria

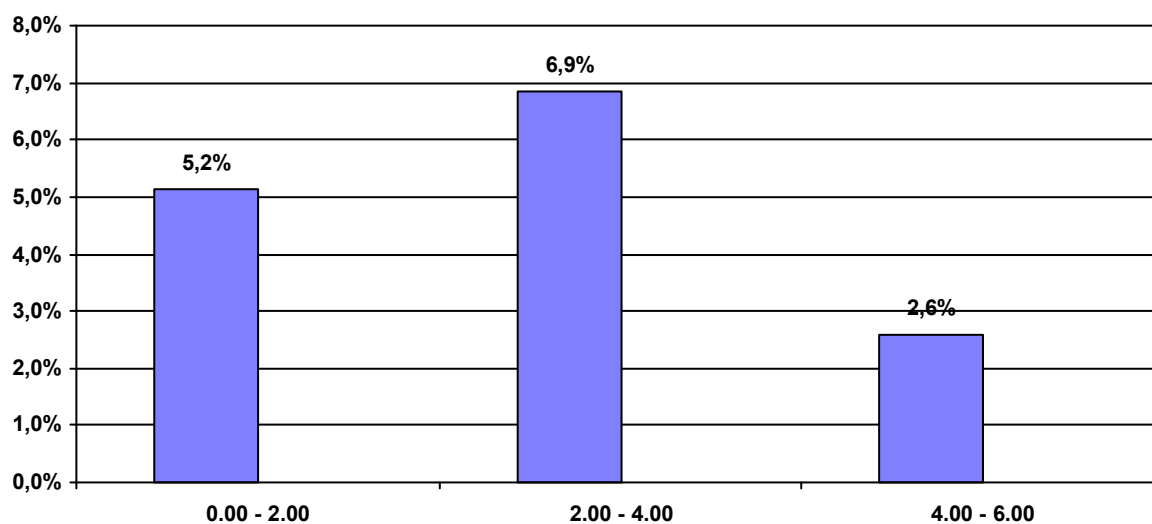

Conducenti positivi per fascia oraria e valori del tasso alcolemico

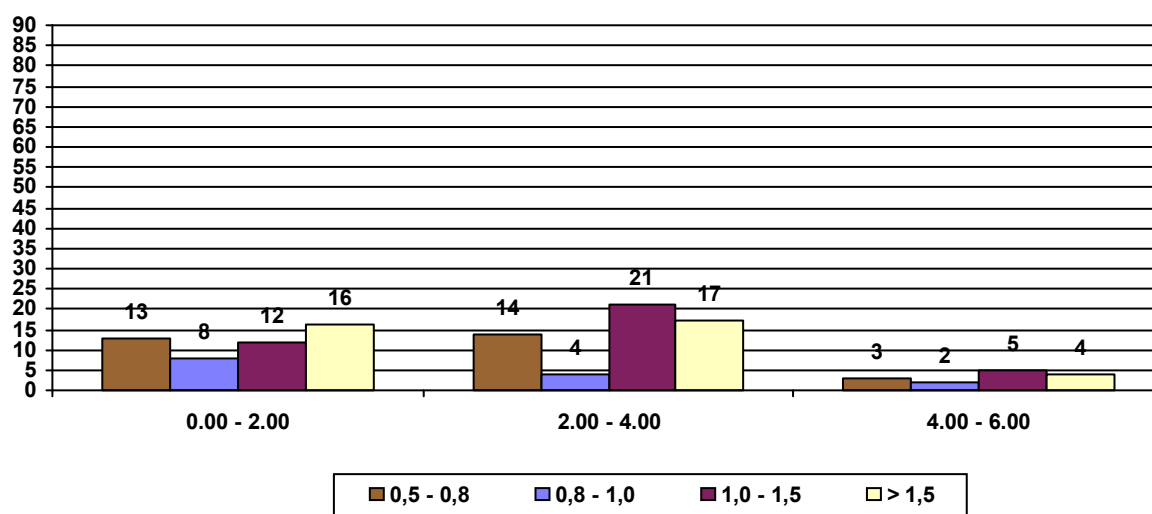

Conducenti donne controllate nelle Regioni

periodo dal 01/01/2021

al 30/09/2021

	Conducenti Controllati	Conducenti Positivi	% Positivi/ Controllati
Piemonte	957	32	3,3%
Valle d'Aosta	0	0	-
Lombardia	1.396	101	7,2%
Trentino Alto Adige	244	15	6,1%
Friuli Venezia Giulia	264	14	5,3%
Veneto	365	15	4,1%
Liguria	958	20	2,1%
Emilia Romagna	1.168	47	4,0%
Toscana	431	29	6,7%
Marche	832	22	2,6%
Umbria	49	10	20,4%
Abruzzo	487	11	2,3%
Lazio	172	17	9,9%
Campania	723	5	0,7%
Molise	18	0	0,0%
Basilicata	29	1	3,4%
Puglia	408	17	4,2%
Calabria	117	5	4,3%
Sicilia	310	12	3,9%
Sardegna	264	10	3,8%
	9.192	383	4,2%

% Conducenti positivi per Regione

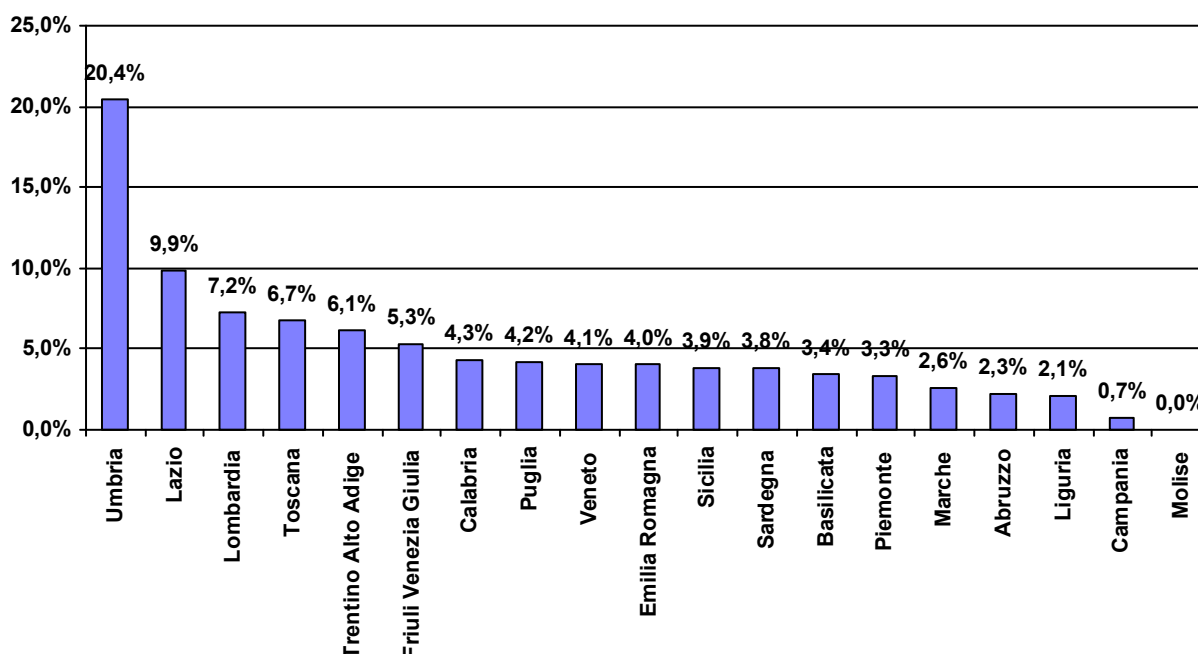

Posti di controllo attivati

Polizia Stradale - Arma dei Carabinieri

periodo dal 01/01/2021 al 30/09/2021

	Servizi effettuati	
	Posti di controllo	Pattuglie impiegate
<i>Piemonte</i>	9.526	9.238
<i>Valle d'Aosta</i>	0	0
<i>Lombardia</i>	13.826	13.866
<i>Trentino Alto Adige</i>	3.465	3.513
<i>Friuli Venezia Giulia</i>	2.145	2.131
<i>Veneto</i>	8.292	7.663
<i>Liguria</i>	2.820	2.740
<i>Emilia Romagna</i>	8.179	8.290
<i>Toscana</i>	7.461	7.277
<i>Marche</i>	3.040	3.005
<i>Umbria</i>	2.263	2.246
<i>Abruzzo</i>	4.338	4.248
<i>Lazio</i>	10.328	8.838
<i>Campania</i>	13.185	7.501
<i>Molise</i>	106	107
<i>Basilicata</i>	2.506	2.416
<i>Puglia</i>	11.882	7.420
<i>Calabria</i>	4.464	4.124
<i>Sicilia</i>	9.852	8.718
<i>Sardegna</i>	11.457	7.007
Complessivi	129.135	110.348